ໂຄງການທັກສະສຳລັບວຽກງານທ່ອງທ່ຽວ LAO/029

ຂໍ້ມູນຂະແໜງການທ່ອງທ່ຽວ ສຳລັບປີ 2019

ພາບລວມຂອງການຈ້າງງານ ແລະ ທັກສະທີ່ຕ້ອງການຂອງຂະແໜງການທ່ອງທ່ຽວ ແລະ ການໂຮງແຮມ ໃນ ສປປ ລາວ

ຂໍ້ມູນສຳລັບຜູ້ທີ່ກຳລັງຊອກຫາວຽກ

ເລືອກເສັ້ນທາງຂອງຊີວິດທີ່ແຕກຕ່າງ - ເລືອກສາຍອາຊີບດ້ານການທ່ອງທ່ຽວ

ຂະແໜງການທ່ອງທ່ຽວແມ່ນຂະແໜງການທີ່ມີຄວາມຫຼາກຫຼາຍ, ເປີດໂອກາດດ້ານສາຍອາຊີບແບບໄລຍະຍາວໃຫ້ກັບບັນດາບຸກຄົນທີ່ມີຄວາມກະຕືລືລົ້ນ ແລະ ຕ້ອງການນຳໃຊ້ຄວາມຮູ້ຄວາມສາມາດຂອງຕົນເຂົ້າໃນການເຮັດວຽກໃນສະພາບແວດລ້ອມທີ່ຫຼາກຫຼາຍ. ບຸກຄະລາກອນທີ່ເຮັດວຽກໃນຂະແໜງທ່ອງທ່ຽວອາດເຮັດໜ້າທີ່ທັ້ງໃນ ແລະ ນອກສະຖານທີ່, ເຮັດວຽກຕາມໂມງເຮັດວຽກປົກກະຕິ ຫຼື ຕາມຕາຕະລາງທີ່ກຳນົດ, ເຮັດວຽກຕາມລະດູການ ຫຼື ຕະຫຼອດປີ. ຂະແໜງການທ່ອງທ່ຽວສ້າງໂອກາດດ້ານສາຍອາຊີບທີ່ໜ້າສົນໃຈ ແລະ ຫຼາກຫຼາຍ.

ສາຍອາຊີບທີ່ໃຊ້ຄວາມຄິດສ້າງສັນ, ສາມາດປັບປ່ຽນໄດ້, ມີຄວາມມ່ວນຊື່ນໃນການເຮັດວຽກພ້ອມທັງໂອກາດໄດ້ໄປທ່ອງທ່ຽວ

ບັນດາສາຍອາຊີບໃນຂະແໜງການທ່ອງທ່ຽວ ແລະ ການໂຮງແຮມລ້ວນແລ້ວແຕ່ມີຄວາມໜ້າສົນໃຈ, ທ້າທ້າຍ ແລະ ຫຼາກຫຼາຍ. ສາມາດໃຫ້ບັນຍາກາດການເຮັດວຽກທີ່ມ່ວນຊື່ນ, ຕາຕະລາງເຮັດວຽກທີ່ປັບປ່ຽນໄດ້ ແລະ ຫຼາກຫຼາຍໂອກາດ ແຕ່ອາດໄດ້ເຮັດວຽກໜັກ ແລະ ຕ້ອງອຸທິດຕົນຕໍ່ໜ້າວຽກຂອງຕົນສູງ. ທ່ານອາດປະກອບອາຊີບເປັນພໍ່ຄົວ, ພະນັກງານນຳນຳທ່ຽວ, ນັກບັນຊີ, ຄົນຂັບລົດ, ຜູ້ຈັດການ, ພະນັກງານບໍລິການໃນສາຍການບິນຫຼືພະນັກງານອານາໄມ-ປະກອບມີຫຼາກຫຼາຍອາຊີບທີ່ເໝາະສົມກັບແຕ່ລະຄົນ. ບຸກຄະລາກອນທີ່ມີທັກສະໃນບັນດາສາຂາອາຊີບນີ້, ແລະ ນອກຈາກນີ້, ແມ່ນມີຄວາມຈຳເປັນຢ່າງຍິ່ງ. ຖ້າທ່ານສົນໃຈເຮັດວຽກຮ່ວມກັບຫຼາຍຄົນ ເຊັ່ນເຮັດວຽກເປັນທີມ ແລະ ສາມາດນຳໃຊ້ພະລັງງານຂອງທ່ານເຂົ້າໃນການປະກອບອາຊີບທີ່ມີຜົນຕອບແທນທີ່ດີ, ຂະແໜງທ່ອງທ່ຽວແມ່ນ ເໝາະສົມສຳລັບທ່ານ.

ການຈະເລີນເຕີບໂຕໃນອະນາຄົດ

ຄາດຄະເນວ່າຈະມີນັກທ່ອງທ່ຽວເຂົ້າມາຢ້ຽມຍາມປະເທດລາວ ສູງເຖິງ 4.7 ລ້ານຄົນພາຍໃນປີ 2020, ແລະ ຈະໃຊ້ຈ່າຍສູງ ເຖິງ 905 ລ້ານໂດລ່າສະຫະລັດ, ແລະ ພາຍໃນປີ 2025ຈຳນວນນັກທ່ອງທ່ຽວຈະເພີ່ມຂຶ້ນເຖິງ 5.5 ລ້ານຄົນ ແລະ ຈະມີລາຍຮັບສູງເຖິງ 1.15 ຕື້ໂດລ່າສະຫະລັດ.

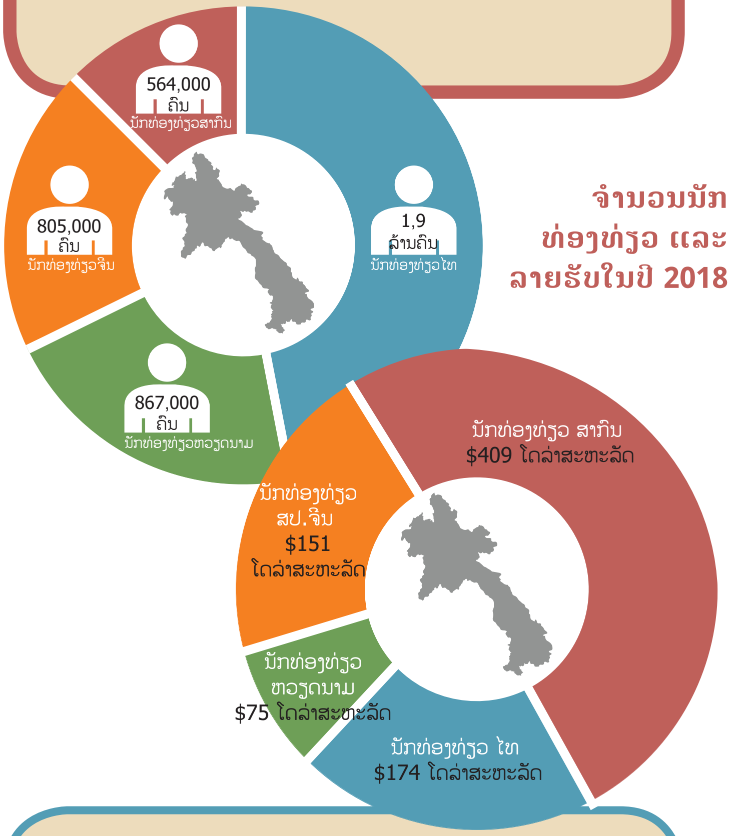

ຈຳນວນນັກທ່ອງທ່ຽວ ແລະ ລາຍຮັບໃນປີ 2018

ປະຈຸບັນ, ຂະແໜງການທ່ອງທ່ຽວໃນ ສປປ ລາວ ມີອັດຕາຈ້າງງານຢູ່ປະມານ 55,000 ຄົນໃນທົ່ວປະເທດ. ປະກອບມີ ບຸກຄົນທຸກອາຍຸ, ຄວາມສາມາດ ແລະ ທັກສະ. ເປັນອາຊີບທີ່ເຂົ້າເຖິງໄດ້, ມີຄວາມຢືດຍຸນໄດ້ ແລະ ສາມາດດຳເນີນການໃນຫຼາຍຂົງເຂດທຸລະກິດ.

5 ເຫດຜົນ (ທີ່ດີ) ທີ່ທ່ານຄວນພິຈາລະນາ ປະກອບສາຍອາຊີບ ໃນຂະແໜງອຸດສາຫະກຳທີ່ໜ້າສົນໃຈນີ້

ທ່ານສາມາດກ້າວກະໂດດໄດ້ຢ່າງວ່ອງໄວໃນໜ້າທີ່ການງານ
ມີພຽງບາງຂະແໜງການອຸດສາຫະກຳເທົ່ານັ້ນທີ່ມີຄວາມເປັນໄປໄດ້ໃນການກ້າວກະໂດດ ໃນໜ້າທີ່ການງານໄດ້ຢ່າງໄວວາ ຖ້າສົມທຽບຂະແໜງການທ່ອງທ່ຽວ ແລະ ການໂຮງແຮມ. ຕັ້ງເປົ້າໝາຍເພື່ອໃຫ້ໄດ້ເລື່ອນຕຳແໜ່ງ ໂດຍພະຍາຍາມເຮັດໜ້າທີ່ໃຫ້ດີທີ່ສຸດ ອີງໃສ່ທັກສະຄວາມສາມາດ ແລະ ເປີດໂອກາດຮຽນຮູ້ສິ່ງໃໝ່ໆ ພ້ອມຮັບເອົາໜ້າທີ່ຄວາມຮັບຜິດຊອບທີ່ສູງກ່ວາເກົ່າ. ຂະແໜງການທ່ອງທ່ຽວຍັງເປັນເວທີການເຮັດວຽກທີ່ເໝາະສົມໃຫ້ແກ່ບຸກຄົນທີ່ມີຄວາມປາຖະໜາທີ່ຈະລິເລີ່ມທຸລະກິດຂອງຕົນເອງໃນອະນາຄົດ.

ທຸລະກິດປະກອບມີຫຼາກຫຼາຍຮູບແບບ ແລະ ຂະໜາດ
ທ່ານຮູ້ບໍ່ວ່າ ຮ້ານກາເຟ, ໂຮງແຮມຂະໜາດໃຫຍ່ ແລະ ສາຍການບິນສາກົນ ມີຫຍັງຄ້າຍຄືກັນ? ພວກເຂົາ ລ້ວນແລ້ວແຕ່ຢູ່ໃນທຸລະກິດການທ່ອງທ່ຽວ. ພວກເຂົາຕ່າງຕ້ອງການບຸກຄະລະກອນທີ່ຄຸນນະວຸດທິ ນັບຕັ້ງແຕ່ພະນັກງານເຮັດວຽກດຳເນີນງານຈົນຮອດຜູ້ບໍລິຫານ, ຈະປະກອບມີໂອກາດດ້ານການຝຶກອົບຮົມ, ການພັດທະນາຄວາມຮູ້ ແລະ ທັກສະ ລວມທັງໂອກາດທີ່ເປັນໄປໄດ້ໃນການພັດທະນາ ແລະ ເຕີບໂຕໃນອົງກອນແບບບໍ່ມີຂໍ້ຈຳກັດ.

ເຮັດວຽກໃນອຸດສາຫະກຳທີ່ ເຕັມໄປດ້ວຍຄວາມມ່ວນຊື່ນ
ສາຍອາຊີບໃນຂະແໜງການທ່ອງທ່ຽວຈະບໍ່ຄືກັນກັບບັນດາວຽກທົ່ວໄປ - ຈະບໍ່ມີມື້ໃດທີ່ຄືກັນ. ຖ້າທ່ານເປັນຄົນມັກສັງຄົມ ແລະ ທ່ານມັກພົບປະບຸກຄົນ ທ່ານຈະມັກຮັກເຮັດວຽກໃນຕຳແໜ່ງພະແນກບໍລິການພາກສ່ວນໜ້າ (ຮັບແຂກ). ແຕ່ຖ້າທ່ານມີຄວາມປະສົງບໍ່ຢາກພົບປະຫຼາຍຄົນ - ທ່ານກໍ່ສາມາດເຮັດໃນຕຳແໜ່ງທີ່ຢູ່ເບື້ອງຫຼັງ ເຊັ່ນໃນຫ້ອງຄົວ, ການບັນຊີ ແລະ ອື່ນໆ.

ທ່ານສາມາດສ້າງລາຍໄດ້ ໃນຂະນະທີ່ກຳລັງຮຽນ
ຂັ້ນເງິນເດືອນໃນຂະແໜງການທ່ອງທ່ຽວ ແມ່ນຂຶ້ນຢູ່ກັບປັດໃຈດ້ານປະເພດຂອງວຽກທີ່ທ່ານເຮັດ, ວຸດທິການສຶກສາ ແລະ ການຝຶກອົບຮົມທີ່ຜ່ານມາ ແລະ ປະສົບການຂອງທ່ານ. ໂດຍທົ່ວໄປແລ້ວ, ຕຳແໜ່ງລິເລີ່ມໃນຂະແໜງການນີ້ແມ່ນ ມີເງິນເດືອນຂັ້ນເລີ່ມຕົ້ນທີ່ 1,100,000 ກີບຕໍ່ເດືອນ. ເມື່ອເວລາທີ່ທ່ານມີທັກສະ ແລະ ໄດ້ຮັບຕຳແໜ່ງສູງຂຶ້ນ ຖານເງິນເດືອນກໍ່ຈະສູງໄປຕາມ. ນອກນັ້ນ, ຍັງລວມມີຜົນປະໂຫຍດອື່ນໆທີ່ຖືວ່າເປັນເລື່ອງປົກກະຕິຂອງການດຳເນີນງານ ໃນຂະແໜງການທ່ອງທ່ຽວ ແລະ ການໂຮງແຮມ ເຊັ່ນ: ມີທີ່ພັກເຊົາໃຫ້ພະນັກງານ, ອາຫານ, ຊຸດເຄື່ອງແບບ ແລະ ຄ່າບໍລິການ.

ໂລກໃບນີ້ມີໂອກາດຫຼາກຫຼາຍ ທ່ານສາມາດຄວ້າທຸກໂອກາດທີ່ທ່ານຕ້ອງການ
ປະສົບການໃນຂະແໜງການທ່ອງທ່ຽວ ສາມາດເປັນດັ່ງໜັງສືຜ່ານແດນທີ່ນຳພາທ່ານອອກສູ່ໂລກອັນກ້ວາງໃຫຍ່ໄດ້. ຖ້າທ່ານສາມາດຮັບຜິດຊອບບາ, ເສີບເຄື່ອງດື່ມ, ແຕ່ງອາຫານແຊບ, ສາມາດຈັດກຸ່ມທົວ ຫຼື ບໍລິຫານໂຮງແຮມ, ທ່ານຈະບໍ່ໃຊ້ເວລາດົນເພື່ອຊອກຫາວຽກເຮັດ. ບຸກຄະລະກອນຂະແໜງການທ່ອງທ່ຽວ ແມ່ນເປັນທີ່ຕ້ອງການຂອງສັງຄົມລາວ ແລະ ໃນຕ່າງປະເທດ.

ຮຽນຮູ້ພາສາໃໝ່ - ການພັດທະນາຄວາມຊຳນິຊຳນານຂອງຕົນໃນພາສາຕ່າງປະເທດສາມາດເພີ່ມມູນຄ່າອັນໃຫຍ່ຫຼວງໃຫ້ແກ່ທ່ານ ເປັນຕົ້ນແມ່ນຄວາມສາມາດໃນການຈ້າງງານ. ໃນບັນດາຕຳແໜ່ງທີ່ຕ້ອງໄດ້ພົວພັນກັບນັກທ່ອງທ່ຽວຕ່າງປະເທດໂດຍກົງ, ທັກສາດ້ານພາສາແມ່ນມີຄວາມສຳຄັນຢ່າງຍິ່ງ ເພື່ອສາມາດມອບປະສົບການທີ່ດີໃຫ້ແກ່ນັກທ່ອງທ່ຽວ.
ທ່ານສາມາດພັດທະນາທັກສະດ້ານພາສາອັງກິດຂອງທ່ານຜ່ານຮູບແບບການຮຽນຮູ້ແບບມ່ວນຊື່ນ ສະໜຸກສະໜານ, ໂດຍການດາວໂຫລດແອບພິເຄຊັນ ຮຽນພາສາອັງກິດສຳລັບການທ່ອງທ່ຽວ ແລະ ການໂຮງແຮມຟຣີ ທີ່ມີຊື່ວ່າ "ສະບາຍດີພາສາອັງກິດ" ທີ່ຮ້ານຄ້າ App store ຫຼື Play store ໂດຍພິມຄຳວ່າ "Sabaidee English".

ສະຖິຕິຕົວເລກວຽກ ໃນຂະແໜງ ການທ່ອງທ່ຽວ ແລະ ການໂຮງແຮມ ປີ 2018

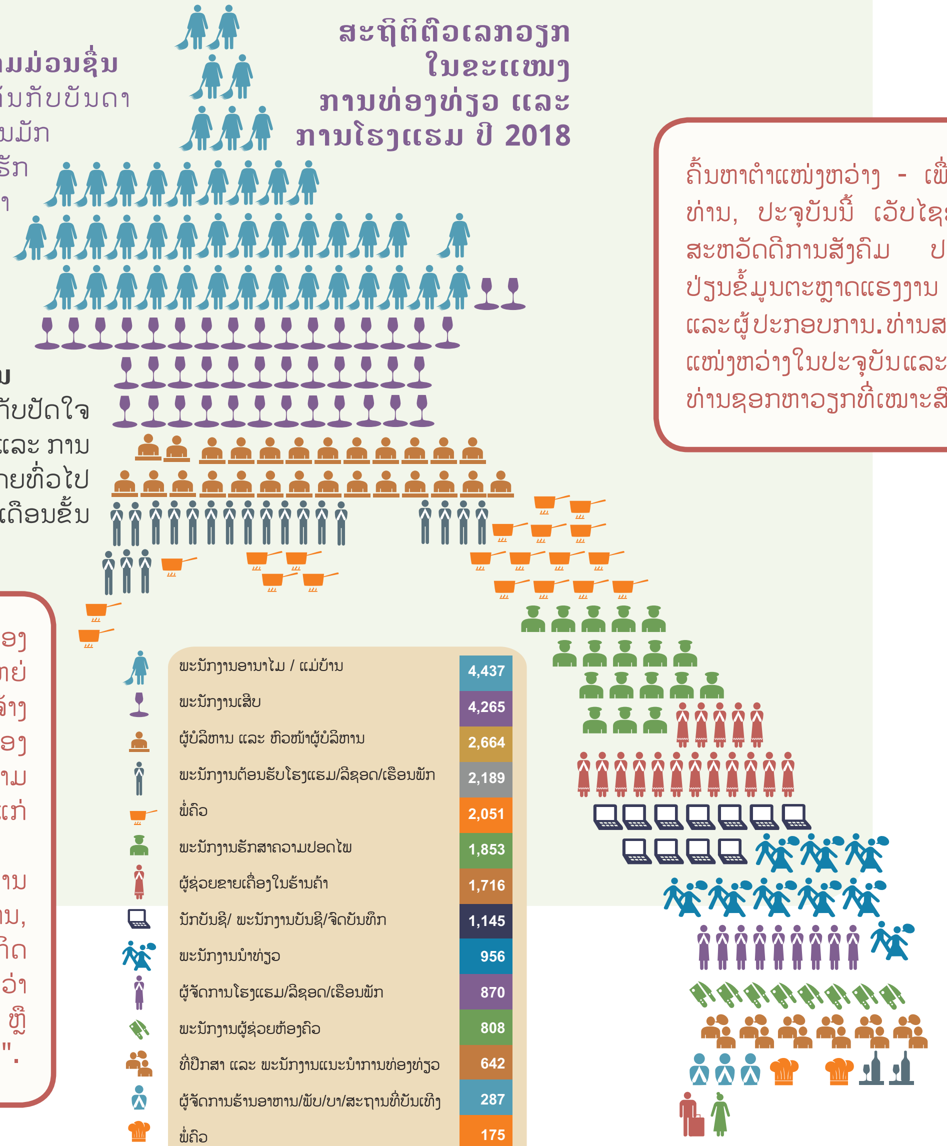

ພະນັກງານອານາໄມ / ແມ່ບ້ານ	4,437
ພະນັກງານເສີບ	4,265
ຜູ້ບໍລິຫານ ແລະ ຫົວໜ້າຜູ້ບໍລິຫານ	2,664
ພະນັກງານຕ້ອນຮັບໂຮງແຮມ/ລີຊອດ/ເຮືອນພັກ	2,189
ພໍ່ຄົວ	2,051
ພະນັກງານຮັກສາຄວາມປອດໄພ	1,853
ຜູ້ຊ່ວຍຂາຍເຄື່ອງໃນຮ້ານຄ້າ	1,716
ນັກບັນຊີ/ ພະນັກງານບັນຊີ/ຈົດບັນທຶກ	1,145
ພະນັກງານນຳທ່ຽວ	956
ຜູ້ຈັດການໂຮງແຮມ/ລີຊອດ/ເຮືອນພັກ	870
ພະນັກງານຜູ້ຊ່ວຍຫ້ອງຄົວ	808
ທີ່ປຶກສາ ແລະ ພະນັກງານແນະນຳການທ່ອງທ່ຽວ	642
ຜູ້ຈັດການຮ້ານອາຫານ/ພັບ/ບາ/ສະຖານທີ່ບັນເທີງ	287
ພໍ່ຄົວ	175
ພະນັກງານເສີບເຄື່ອງດື່ມ	171
ພະນັກງານຍົກກະເປົາ	108
ຫົວໜ້າຜູ້ຈັດການອານາໄມ ແລະ ຮັກສາຄວາມສະອາດ	107

ສະຖິຕິຕົວເລກ ການຈ້າງງານ ໃນຂະແໜງການທ່ອງທ່ຽວ ແລະ ການໂຮງແຮມ ປີ 2018 ໃນແຕ່ລະແຂວງ

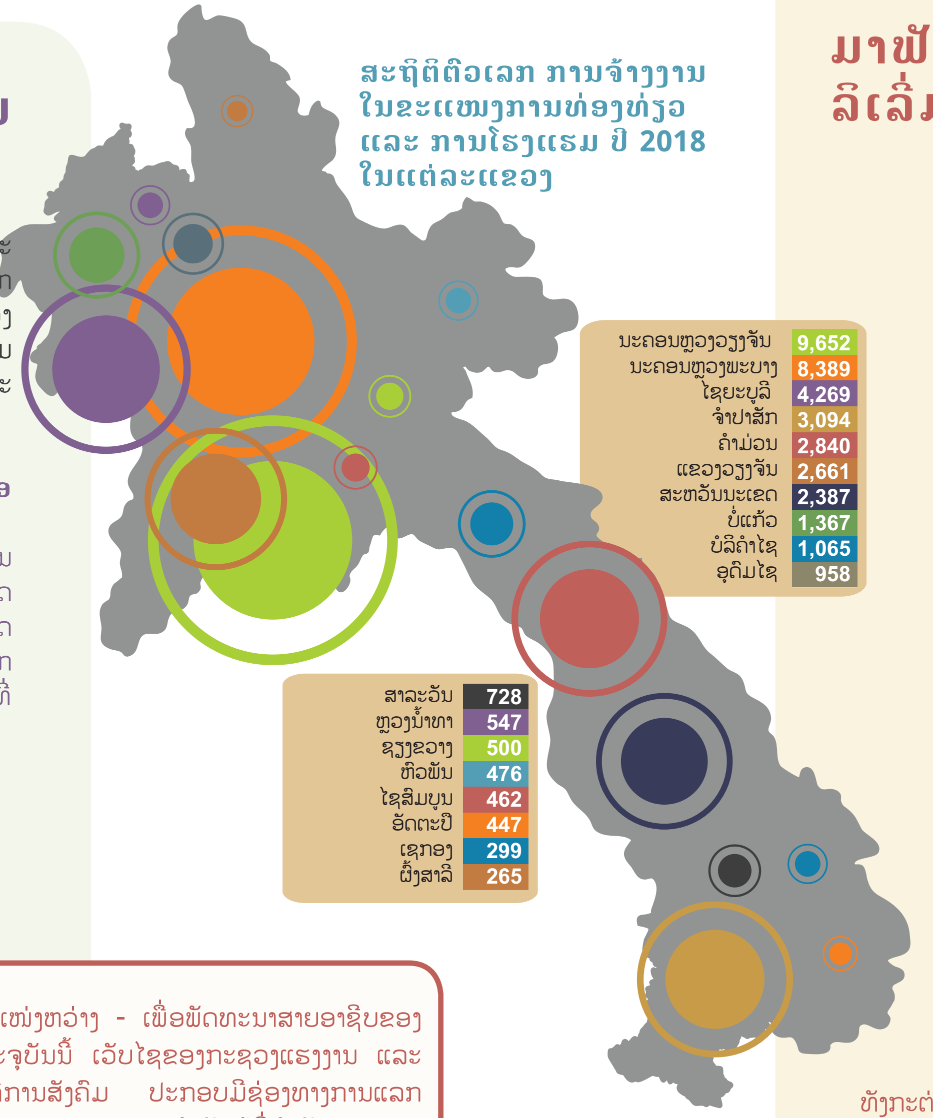

ນະຄອນຫຼວງວຽງຈັນ	9,652
ນະຄອນຫຼວງພະບາງ	8,389
ໄຊຍະບູລີ	4,269
ຈຳປາສັກ	3,094
ຄຳມ່ວນ	2,840
ແຂວງວຽງຈັນ	2,661
ສະຫວັນນະເຂດ	2,387
ບໍ່ແກ້ວ	1,367
ບໍລິຄຳໄຊ	1,065
ອຸດົມໄຊ	958

ສາລະວັນ	728
ຫຼວງນ້ຳທາ	547
ຊຽງຂວາງ	500
ຫົວພັນ	476
ໄຊສົມບູນ	462
ອັດຕະປື	447
ເຊກອງ	299
ຜົ້ງສາລີ	265

ຄົ້ນຫາຕຳແໜ່ງຫວ່າງ - ເພື່ອພັດທະນາສາຍອາຊີບຂອງທ່ານ, ປະຈຸບັນນີ້ ເວັບໄຊຂອງກະຊວງແຮງງານ ແລະ ສະຫວັດດີການສັງຄົມ ປະກອບມີຊ່ອງທາງການແລກປ່ຽນຂໍ້ມູນຕະຫຼາດແຮງງານ ສຳລັບຜູ້ທີ່ກຳລັງຊອກວຽກ ແລະຜູ້ປະກອບການ. ທ່ານສາມາດນຳໃຊ້ເພື່ອຊອກຫາຕຳແໜ່ງຫວ່າງໃນປະຈຸບັນແລະຂໍ້ມູນທີ່ກ່ຽວຂ້ອງເພື່ອຊ່ວຍທ່ານຊອກຫາວຽກທີ່ເໝາະສົມ.

ມາຟັງເລື່ອງເລົ່າ ຈາກບັນດາບຸກຄົນໜຸ່ມ ທີ່ໄດ້ລິເລີ່ມບາດກ້າວທຳອິດໃນອາຊີບຂອງພວກເຂົາ

ກະຕ່າຍ
"ມັນເປັນພຽງໂອກາດເຂົ້າຮ່ວມຝຶກອົບຮົມຄັ້ງດຽວທີ່ຂ້ອຍໄດ້ເຂົ້າຮ່ວມ" ນາງກ່າວ ຂ້ອຍບໍ່ໄດ້ເຂົ້າຮຽນຊັ້ນມັດທະຍົມຕອນປາຍ, ສະນັ້ນມັນເປັນໂອກາດທີ່ສຳຄັນທີ່ສຸດຂອງຂ້ອຍ. ກະຕ່າຍໄດ້ເຂົ້າຮ່ວມຝຶກອົບຮົມໃນໂຄງການຂົວຕໍ່ສູ່ສາຍອາຊີບ (Job Bridge) ໄລຍະເວລາ 10 ອາທິດ ທີ່ຖືກອອບແບບມາເພື່ອຊ່ວຍໃຫ້ນັກສຳມະນາກອນສາມາດໄດ້ມີວຽກເຮັດ ໃນຂະແໜງທ່ອງທ່ຽວ ແລະ ການໂຮງແຮມ. ກະຕ່າຍໄດ້ວຽກທຳອິດເປັນພະນັກງານຜູ້ຊ່ວຍຄົວ ທີ່ຮ້ານ Earth Bar, ເປັນບາທີ່ໄດ້ຮັບຄວາມນິຍົມໃນນະຄອນຫຼວງວຽງຈັນ, ແລະ ໃນໄລຍະມໍ່ໆມານີ້ ນາງໄດ້ຖືກເລື່ອນຕຳແໜ່ງເປັນຫົວໜ້າແມ່ຄົວ.

ອາທໍ່
ອາທໍ່ເປັນພະນັກງານເສີບທີ່ໂຮງແຮມອາມັນຕາກາ, ເຊິ່ງເປັນໂຮງແຮມຫລູທີ່ນະຄອນຫຼວງພະບາງ. *"ຖ້າມີຄົນຖາມວ່າຂ້ອຍໄດ້ວຽກນີ້ແນວໃດ, ຂ້ອຍຂໍຕອບວ່າຂ້ອຍໄດ້ເລືອກຫຼັກສູດຝຶກອົບຮົມທີ່ຖືກຕ້ອງ."* ພາຍຫຼັງທີ່ຮຽນຈົບຊັ້ນມັດທະຍົມ, ອາທໍ່ໄດ້ເຂົ້າຝຶກອົບຮົມໃນຫຼັກສູດ 3-ເດືອນ ໃບປະກາດ ຊັ້ນຕົ້ນລະດັບ 1 ທີ່ສູນຝຶກອົບຮົມລານິດຫຼວງພະບາງ.

ທັງກະຕ່າຍແລະອາທໍ່ ໄດ້ສຳເລັດການຝຶກອົບຮົມວິຊາຊີບທີ່ເສີມສ້າງທັກສະທີ່ຈຳເປັນສຳລັບການເຮັດວຽກທຳອິດຂອງພວກເຂົາ ໃນຂະແໜງ ການທ່ອງທ່ຽວ ແລະ ການໂຮງແຮມ. ຖ້າພວກເຂົາສາມາດເຮັດໄດ້, ທ່ານກໍ່ສາມາເຮັດໄດ້ເຊັ່ນດຽວກັນ!

ການເຕີບໂຕຂອງນັກທ່ອງທ່ຽວຈີນ

ຈຳນວນນັກທ່ອງທ່ຽວຈີນເຂົ້າມາຢ້ຽມຢາມລາວແມ່ນກຳລັງເພີ່ມຂຶ້ນ. ໃນປີ 2018, ມີນັກທ່ອງທ່ຽວຈາກຈີນເຂົ້າມາລາວ 805,000 ຄົນ (ເພີ່ມຂຶ້ນ 26% ຈາກປີ 2017) ຫຼື ເທົ່າກັບ 19% ຂອງນັກທ່ອງທ່ຽວທີ່ເດີນທາງມາຢ້ຽມຢາມລາວທັງໝົດ ແລະ ເທົ່າກັບ 19% ຂອງລາຍຈ່າຍນັກທ່ອງທ່ຽວທັງໝົດ. ສົມທຽບກັບ 6 ປີກ່ອນມີພຽງ 6.5% ຂອງນັກທ່ອງທ່ຽວທັງໝົດ ແລະ 4% ຂອງລາຍຈ່າຍນັກທ່ອງທ່ຽວ. ຈຳນວນເງິນທີ່ຈ່າຍແຕ່ລະວັນ ໂດຍນັກທ່ອງທ່ຽວຈີນແມ່ນເພີ່ມຂຶ້ນຢ່າງຫຼວງຫຼາຍໃນປີ 2018 ເມື່ອສົມທຽບກັບຊຸມປີຜ່ານມາ. ພວກເຂົາໃຊ້ຈ່າຍປະມານ 80 ໂດລ່າ ສະຫະລັດ ທຽບເທົ່າກັບ 90 ໂດລ່າທີ່ໃຊ້ຈ່າຍ ໂດຍນັກທ່ອງທ່ຽວຕ່າງປະເທດ. ຄາດຄະເນວ່າຈຳນວນນັກທ່ອງທ່ຽວຈາກປະເທດຈີນຍັງຄົງສືບຕໍ່ເພີ່ມຂຶ້ນເຮັດໃຫ້ກາຍເປັນຕະຫຼາດທ່ອງທ່ຽວທີ່ມີມູນຄ່າ.

ສ້າງຄວາມພ້ອມຕ້ອນຮັບນັກທ່ອງທ່ຽວຈີນ - ພັດທະນາອາຊີບຂອງທ່ານ

ອີງຕາມການຄາດຄະເນເພີ່ມຂຶ້ນຂອງຈຳນວນນັກທ່ອງທ່ຽວຈີນ, ບັນດາຫົວໜ່ວຍທຸລະກິດຕ້ອງມີຄວາມພ້ອມເພື່ອຕ້ອນຮັບນັກທ່ອງທ່ຽວຈີນ. ໄດ້ພັດທະນາແຜນງານການຝຶກອົບຮົບສຳລັບສະຖາບັນເຕັກນິກວິຊາຊີບ ແລະ ຫົວໜ່ວຍທຸລະກິດທ່ອງທ່ຽວ ເພື່ອເສີມສ້າງຈິດສຳນຶກ ແລະ ຄວາມເຂົ້າໃຈຕໍ່ກັບບັນດາແນວໂນ້ມຂອງຕະຫຼາດທີ່ກຳລັງເຕີບໂຕນີ້*. ທ່ານສາມາດພັດທະນາອາຊີບການງານຂອງທ່ານໄດ້ໂດຍການຮັບຮູ້ບັນດາແນວໂນ້ມ ແລະ ເລືອກສາຍຮຽນ ແລະ ເຮັດວຽກໃນຂົງເຂດທີ່ສາມາດມອບປະສົບທີ່ເບີກບານຍິ່ງຂຶ້ນໃຫ້ແກ່ນັກທ່ອງທ່ຽວຈີນ.

ບັນດາຄຳຖາມທີ່ຖືກຖາມປະຈຳ

ຂ້ອຍຈະສາມາດຊອກຫາວຽກເຮັດໃນຂະແໜງການທ່ອງທ່ຽວໄດ້ແນວໃດ?

ຂະແໜງການທ່ອງທ່ຽວປະກອບມີຫຼາກຫຼາຍທຸລະກິດ ແລະ ການໃຫ້ບໍລິການ, ປະກອບມີຫຼາຍຫົນທາງເພື່ອໄດ້ຮັບການຈ້າງງານ ໂດຍຂຶ້ນກັບຄວາມສາມາດ ແລະ ປະສົບການຂອງທ່ານ. ຫຼາຍຕຳແໜ່ງແມ່ນປະກາດອອນລາຍ; ເທິງເວັບໄຊ ແລະ ສື່ສັງຄົມອອນລາຍ, ຫຼື ເວັບໄຊຂອງໂຮງແຮມ ແລະ ໜ່ວຍງານຈັດຫາງານ ລວມທັງເວັບໄຊຂອງກະຊວງແຮງງານ ແລະ ສະຫວັດດີການສັງຄົມ. ການເຂົ້າພົບປະໂອ້ລົມກັບຜູ້ປະກອບການໂດຍກົງ, ຕົວຢ່າງ ສອບຖາມຜູ້ຈັດການກ່ຽວກັບບັນດາຕຳແໜ່ງຫວ່າງ. ໄປຮ່ວມງານຕະຫຼາດນັດແຮງງານ ແລະ ຕ້ອງໄດ້ກະກຽມເປັນຢ່າງດີ-ທ່ານຕ້ອງການຢາກສ້າງຄວາມປະທັບໃຈຄັ້ງແລກ.

ຕຳແໜ່ງລິເລີ່ມແມ່ນຫຍັງ?

ຕຳແໜ່ງລິເລີ່ມສ່ວນໃຫຍ່ແມ່ນຮຽກຮ້ອງໃຫ້ມີການສຶກສາແລະຝຶກອົບຮົມທີ່ບໍ່ສູງເກີນໄປ. ຕຳແໜ່ງເຫຼົ່ານີ້ເໝາະສົມກັບບຸກຄົນທີ່ກຳລັງລິເລີ່ມວຽກທຳອິດໃນຂະແໜງທ່ອງທ່ຽວ ຫຼື ການບໍລິການ. ບັນດາຕຳແໜ່ງລິເລີ່ມອາດລວມມີຜູ້ຊ່ວຍຫ້ອງຄົວ, ພະນັກງານເສີບ ແລະ ຕົວແທນຜູ້ໃຫ້ບໍລິການລູກຄ້າໃນໂຮງແຮມ, ຮ້ານອາຫານ ຫຼື ສະຖານທີ່ທ່ອງທ່ຽວຕ່າງໆ. ປະສົບການເຫຼົ່ານີ້ອາດມີຄວາມສຳຄັນຕໍ່ກັບການພັດທະນາໜ້າທີ່ຕຳແໜ່ງໃນອະນາຄົດ.

ຂ້ອຍຈຳເປັນຕ້ອງມີຄຸນນະວຸດບໍ່?

ເຖິງແມ່ນວ່າແຕ່ລະໜ້າທີ່ ແລະ ຄວາມຮັບຜິດຊອບຈະແຕກຕ່າງກັນອອກໄປ, ອາຊີບໃນຂະແໜງການທ່ອງທ່ຽວ ແລະ ການບໍລິການໂດຍທົ່ວໄປແລ້ວຮຽກຮ້ອງໃຫ້ມີທັກສະດ້ານການບໍລິການລູກຄ້າທີ່ດີ ແລະ ຄວາມສາມາດໃນການສື່ສານ ແລະ ເຮັດວຽກກັບຜູ້ອື່ນໄດ້ດີ. ນີ້ເປັນຈຸດເລີ່ມຕົ້ນທີ່ດີ. ການມີຄຸນນະວຸດທີ່ເໝາະສົມສາມາດຊ່ວຍໃຫ້ທ່ານສາມາດໄດ້ວຽກທຳອິດ ແລະ ຍັງສາມາດພັດທະນາໜ້າທີ່ການງານຂອງທ່ານໄດ້.

ຂ້ອຍຄວນຮຽນຫຼັກສູດໃດ?

ຫຼັກສູດທີ່ເໝາະສົມແມ່ນຂຶ້ນກັບລະດັບການສຶກສາ, ຄວາມສົນໃຈ ແລະ ໄລຍະເວລາທີ່ທ່ານສາມາດຮ່ຳຮຽນ. ຖ້າທ່ານຮຽນແບບບໍ່ເຕັມເວລາ, ທ່ານສາມາດຮຽນ ແລະ ເຮັດວຽກໄປພ້ອມກັນ. ຫຼື ທ່ານສາມາດຮຽນຫຼັກສູດເຕັກນິກວິຊາຊີບໄລຍະສັ້ນສາມເດືອນ ແລ້ວເລີ່ມວຽກໄດ້ເລີຍ. ຫຼື ບາງທີທ່ານຢາກຮຽນເຕັມເວລາທີ່ສະຖາບັນການສຶກສາຂອງລັດໄດ້ແກ່ ໂຮງຮຽນ/ວິທະຍາໄລເຕັກນິກວິຊາຊີບ ແລະ ຝຶກອົບຮົມ. ມີຫຼາຍຫຼາຍທາງເລືອກທີ່ທ່ານສາມາດເລືອກຮຽນໄດ້.

ສຶກສາເພື່ອໃຫ້ໄດ້ຄຸນນະວຸດ - ເຕີບໂຕໃນໜ້າທີ່ການງານ

ຖ້າທ່ານກຳລັງຄິດຈະເຂົ້າຮຽນທີ່ວິທະຍາໄລ?ປະກອບມີຫລາຍຫຼັກສູດທາງເລືອກທີ່ສາມາດໃຫ້ທ່ານເລີ່ມຕົ້ນໄດ້. ສຳລັບຂໍ້ມູນເພີ່ມເຕີມກ່ຽວກັບໂຮງຮຽນເຕັກນິກອາຊີວະສຶກສາ ແລະ ຝຶກອົບຮົມ (TVET) ຂະແໜງການທ່ອງທ່ຽວ ແລະ ບໍລິການ, ທ່ານສາມາດເຂົ້າໄປເບິ່ງທີ່ເວັບໄຊ www.tvet-laos.org ແລະ ດາວໂຫລດແອບ TVET
ໄດ້ທີ່ App Store ໂດຍພິມຄຳວ່າ: TVET ແລະ
Play Store ໂດຍພິມຄຳວ່າ: TVET LAO

ແລ້ວຂ້ອຍສາມາດຮຽນໄດ້ຢູ່ໃສ?

ທ່ານສາມາດລົງທະບຽນຮຽນໃນຫຼັກສູດໃນທົ່ວທຸກຂົງເຂດໃນສປປ.ລາວ. ບັນດາທາງເລືອກຫຼາກຫຼາຍທີ່ສຸດແມ່ນຢູ່ທີ່ໂຮງຮຽນ/ວິທະຍາໄລເຕັກນິກວິຊາຊີບ ແລະ ຝຶກອົບຮົມຂອງລັດ. ນອກນັ້ນ, ຍັງປະກອບມີຫຼັກສູດຝຶກອົບຮົມຂອງວິທະຍາໄລເອກະຊົນ ແລະ ຜູ້ໃຫ້ຝຶກອົບຮົມຕ່າງໆ, ສູນພັດທະນາສີມືແຮງງານ, ສະຫະພັນແມ່ຍິງ, ແລະ ອົງການຈັດຕັ້ງສາກົນທີ່ບໍ່ຂຶ້ນກັບລັດຖະບານ.

ຂ້ອຍຊິຫາເງິນໄດ້ຫຼາຍປານໃດ?

ເງິນເດືອນມີຂຶ້ນຢູ່ກັບລະດັບທັກສະຄວາມສາມາດ ແລະ ຄຸນນະວຸດທີ່ແຕ່ລະວຽກຮຽກຮ້ອງ. ທ່ານອາດສາມາດໄດ້ຈາກເງິນເດືອນຂັ້ນຕ່ຳ 1,100,000 ກີບ/ເດືອນ ສຳລັບບັນດາຕຳແໜ່ງລິເລີ່ມ. ເມື່ອເວລາທີ່ທ່ານມີທັກສະ ແລະ ປະສົບການເພີ່ມຂຶ້ນ, ທ່ານກໍ່ຈະຖືກເລື່ອນຕຳແໜ່ງ. ແລະ ຖ້າໄດ້ຮັບຄວາມຮັບຜິດຊອບສູງຂຶ້ນ, ທ່ານກໍ່ຈະໄດ້ຮັບເງິນເດືອນດີ.

ບັນດາຜູ້ໃຫ້ບໍລິການດ້ານການສຶກສາ ແລະ ຝຶກອົບຮົມໃນຂະແໜງທ່ອງທ່ຽວ ແລະ ການໂຮງແຮມ ທັງພາກລັດ ແລະ ເອກະຊົນ.

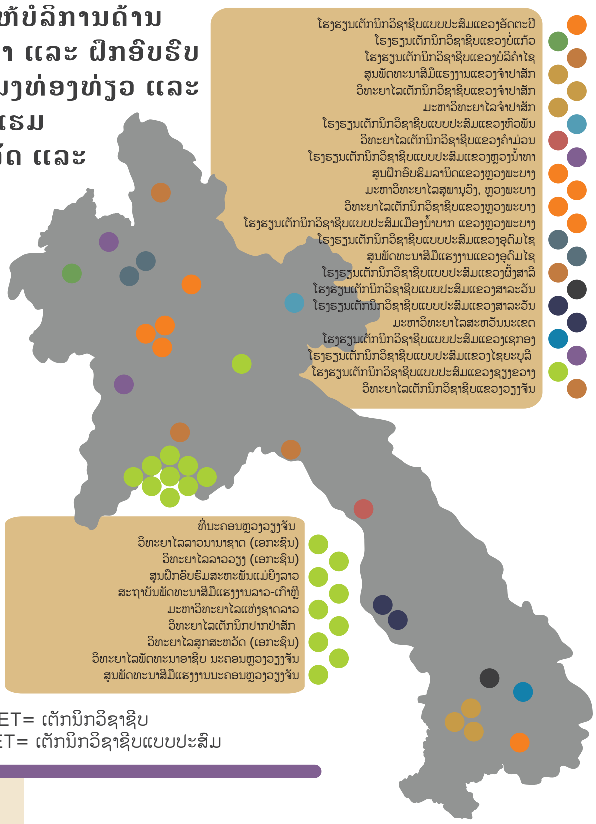

TVET= ເຕັກນິກວິຊາຊີບ
IVET= ເຕັກນິກວິຊາຊີບແບບປະສົມ

ຂໍ້ມູນຖະແຫຼງການດ້ານຕະຫຼາດແຮງງານສະບັບນີ້ ແມ່ນອີງໃສ່ຜົນວິໄຈຂອງການສຳຫຼວດການຈ້າງງານ ແລະ ສີມືແຮງງານໃນຂະແໜງທຸລະກິດທ່ອງທ່ຽວ ແລະ ການບໍລິການໃນ ສປປ ລາວ ປະຈຳປີ 2018 ເຊິ່ງໄດ້ຮັບການສະໜັບສະໜູນໂດຍໂຄງການທັກສະສຳລັບວຽກງານການທ່ອງທ່ຽວ (ລາວ/029).

ໂຄງການທັກສະສຳລັບວຽກງານທ່ອງທ່ຽວໃຫ້ການສະໜັບສະໜູນດ້ານເຕັກນິກວິຊາຊີບ ແລະ ຝຶກອົບຮົມ ແລະ ການພັດທະນາສີມືແຮງງານໃນຂະແໜງການທ່ອງທ່ຽວ ແລະ ການບໍລິການໃນ ສປປ ລາວ. ແລະ ໂຄງການໄດ້ສຸມຄວາມພະຍາຍາມຊ່ວຍເຫຼືອບັນດາບຸກຄົນທີ່ດ້ອຍໂອກາດ ເພື່ອໃຫ້ເຂົາເຈົ້າໄດ້ຮັບທັກສະຄວາມສາມາດທີ່ຈຳເປັນຕໍ່ການເຮັດວຽກໃນໂຮງແຮມ, ຮ້ານອາຫານ ແລະ ໃນລະບົບເສດຖະກິດທ່ອງທ່ຽວ. ຫຼາຍແຜນງານລິເລີ່ມທີ່ໄດ້ອ້າງອີງໃນຂໍ້ມູນຖະແຫຼງການນີ້ແມ່ນໄດ້ຮັບການສະໜັບສະໜູນຈາກໂຄງການ.

ໂຄງການທັກສະສຳລັບວຽກງານທ່ອງທ່ຽວໄດ້ຮັບເງິນແຫຼ່ງທຶນຮ່ວມ ໂດຍລັດຖະບານແຫ່ງ ສປປ ລາວ, ລັດຖະບານແຫ່ງລາດຊະອານາຈັກລຸກຊຳບວກ, ແລະ ລັດຖະບານສະວິດເຊີແລນ, ຜ່ານການຈັດຕັ້ງປະຕິບັດໂດຍກະຊວງສຶກສາທິການ ແລະ ກິລາແຫ່ງ ສປປ ລາວ ແລະ ອົງການພັດທະນາ ແລະ ຮ່ວມມືແຫ່ງປະເທດລຸກຊຳບວກ ປະຈຳລາວ (LuxDev).

ໂຄງການທັກສະສຳລັບວຽກງານທ່ອງທ່ຽວ (LAO/029)
ຖະໜົນຊຸມບູລົມ, ບ້ານວັນຈັນ, ເມືອງຈັນທະບູລີ,
ນະຄອນຫຼວງວຽງຈັນ, ສປປ ລາວ
ໂທລະສັບ +856 21 253 156 ແຟັກ +856 21 253 157
ອີເມວ: lao029@luxdev.lu

ຈັດພິມໂດຍ: ກະຊວງສຶກສາທິການ ແລະ ກິລາ
ຖະໜົນລ້ານຊ້າງ, ບ້ານຊຽງຍືນ, ເມືອງຈັນທະບູລີ,
ນະຄອນຫຼວງວຽງຈັນ, ສປປ ລາວ
ໂທລະສັບ +856 21 216 004

LUX DEV
Luxembourg Development Cooperation Agency

ຕຸລາ 2019